ÚZEMNÍ PLÁN BOHDALOVICE

M 1:5000

04 VÝKRES VEŘEJNĚ PROSPĚŠNÝCH STAVEB, OPATŘENÍ A ASANACÍ

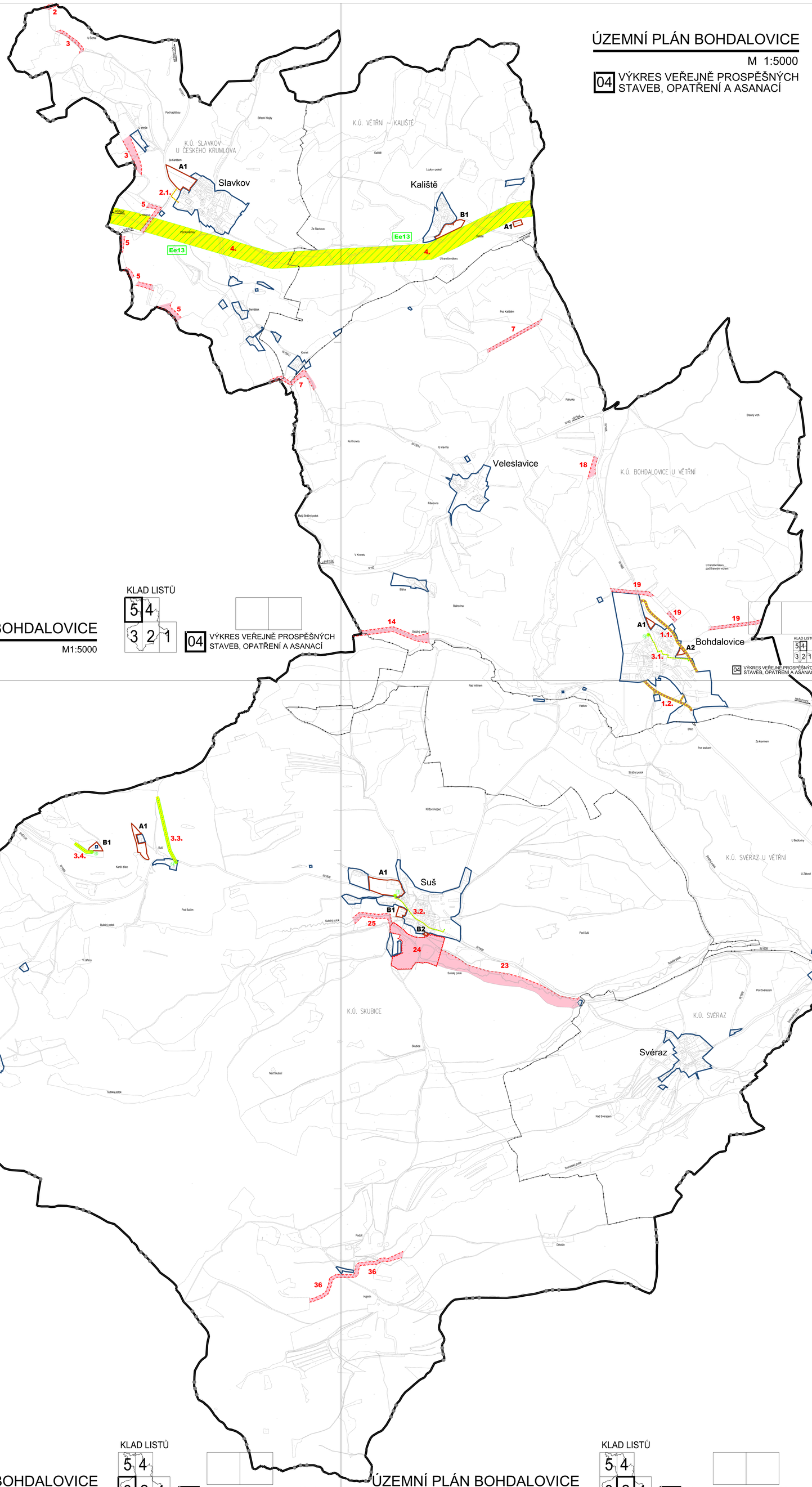

KLAD LISTŮ

5 4
3 2 1

04 VÝKRES VEŘEJNĚ PROSPĚŠNÝCH STAVEB, OPATŘENÍ A ASANACÍ

ÚZEMNÍ PLÁN BOHDALOVICE

M1:5000

ÚZEMNÍ PLÁN BOHDALOVICE

M 1:5000

04 VÝKRES VEŘEJNĚ PROSPĚŠNÝCH STAVEB, OPATŘENÍ A ASANACÍ

S

LEGENDA

STAV	NÁVRH	
		HRANICE ŘEŠENÉHO ÚZEMÍ - SPRÁVNÍ ÚZEMÍ OBCE
		HRANICE KATASTRŮ
		HRANICE ZASTAVĚNÉHO ÚZEMÍ K 31.7.2014
		HRANICE ZASTAVITELNÝCH PLOCH
	A2	OZNAČENÍ ZASTAVITELNÝCH PLOCH

Veřejně prospěšná opatření s možností vyvlastnění

	Číslo	Popis	Zdůvodnění
	24	Navrhované lokální biocentrum LBC č.24	Segment ÚSES navržený k vymezení – doplnění přírodní plochy u vyšisťní lokálních biokoridorů LBK č.23 a 25
	2	Navrhovaný úsek lokálního biokoridoru LBK č.2 na severozápadní hranici správního území	Segment ÚSES navržený k vymezení – doplnění nefunkčního úseku biokoridoru LBK č.2
	3	Dva navrhované úsečky lokálního biokoridoru LBK č.3	Segment ÚSES navržený k vymezení – doplnění 2 nefunkčních úseků biokoridoru LBK č.3
	5	Pět navrhovaných úseků lokálního biokoridoru LBK č.5	Segment ÚSES navržený k vymezení – doplnění 5 nefunkčních úseků biokoridoru LBK č.3
	7	Dva navrhované úsečky lokálního biokoridoru LBK č.7	Segment ÚSES navržený k vymezení – doplnění 2 nefunkčních úseků biokoridoru LBK č.7
	14	Navrhovaný úsek lokálního biokoridoru LBK č.14 na západní hranici správního území	Segment ÚSES navržený k vymezení – doplnění nefunkčního úseku biokoridoru LBK č.14
	18	Navrhovaný úsek lokálního biokoridoru LBK č.18	Segment ÚSES navržený k vymezení – doplnění nefunkčního úseku biokoridoru LBK č.18
	19	Tři navrhované úseky lokálního biokoridoru LBK č.19	Segment ÚSES navržený k vymezení – doplnění 3 nefunkčních úseků biokoridoru LBK č.19
	23	Navrhovaný západní úsek lokálního biokoridoru LBK č.23	Segment ÚSES navržený k vymezení – doplnění nefunkčního úseku biokoridoru LBK č.23
	25	Navrhovaný východní úsek lokálního biokoridoru LBK č.25	Segment ÚSES navržený k vymezení – doplnění nefunkčního úseku biokoridoru LBK č.25
	36	Navrhovaný západní úsek lokálního biokoridoru LBK č.36	Segment ÚSES navržený k vymezení – doplnění nefunkčního úseku biokoridoru LBK č.36

Veřejně prospěšné stavby s možností vyvlastnění

	Číslo	Popis	Zdůvodnění
	1.	**Navrhovaná veřejná prostranství**	
	1.1.	Navrhované veřejné prostranství	Segregace zemědělské účelové dopravy a běžné dopravní obsluhy v sídle Bohdalovice, dopravní obsluha zastavitelné plochy BOHDALOVICE A2
	1.2.	Navrhované veřejné prostranství	Segregace zemědělské účelové dopravy a běžné dopravní obsluhy v sídle Bohdalovice, zamezení projíždění zemědělského areálu, doplnění okružního systému dopravy
	2.	**Navrhované kanalizace, kanalizační objekty a ČOV**	Technická infrastruktura
	2.1.	Navrhovaná kanalizace a kanalizační objekty	Technická infrastruktura pro plochu SLAVKOV A1 – odvedení přečištěných vod z domovních ČOV do rybníka
	3.	**Navrhované trafostanice vč. přívodního vedení**	Technická infrastruktura
	3.1.	Navrhovaná trafostanice č.16 včetně volného přívodního vedení	Technická infrastruktura pro sídlo Bohdalovice
	3.2.	Navrhovaná trafostanice č.17 včetně přívodního vedení	Technická infrastruktura pro plochu SUŠ A1
	3.3.	Navrhovaná trafostanice č.14 včetně přívodního vedení	Technická infrastruktura pro zastavěné území v lokalitě Buči
	3.4.	Navrhovaná trafostanice č.15 včetně přívodního vedení	Technická infrastruktura pro zastavitelnou plochu BUČÍ B1
	4.	**Navrhovaný koridor nadmístního významu v oblasti elektroenergetiky /záměr– vedení VVN 110 kV Větřní – H. Planá, ozn. Ee13**	**Technická infrastruktura, nadřazená trasa technické infrastruktury**

SPRÁVNÍ ORGÁN, KTERÝ ÚZEMNÍ PLÁN NEBO JEHO ZMĚNU VYDAL:

ZASTUPITELSTVO OBCE BOHDALOVICE

DATUM NABYTÍ ÚČINNOSTI:

05 / 04 / 2016

JMÉNO, PŘÍJMENÍ A FUNKCE OPRAV. URČENÝ OSOBY POŘIZOVATELE:

LUDMILA BORKOVÁCOVÁ, POŘIZOVATEL ÚZEMNĚ PLÁNOVACÍ DOKUMENTACE, OÚ BOHDALOVICE

PODPIS: OTISK ÚŘEDNÍHO RAZÍTKA:

SP Studio, s.r.o.,
architektonická kancelář, Budějovická 58, Č. Krumlov
tel.: 380711315, e-mail: rampas@spstudio.cz

KLAD LISTŮ

5 4
3 2 1

čv.04

PROJEKTANT	ING. ARCH. JIŘÍ RAMPAS ČKA 895		
AUTOR	ING. ARCH. JIŘÍ RAMPAS		
VYPRACOVAL	ZDENKA KOHOUTOVÁ		
POŘIZOVATEL, OBJEDNATEL	OBEC BOHDALOVICE		
AKCE	ÚZEMNÍ PLÁN BOHDALOVICE	STUPEŇ	ÚPD
		DATUM	09/2016
		Č. ZAKÁZKY	SP 201472
VÝKRES	VÝKRES VEŘEJNĚ PROSPĚŠNÝCH STAVEB, OPATŘENÍ A ASANACÍ	MĚŘÍTKO	Č. VÝKRESU 04
		1 : 5000	

SP STUDIO, s.r.o.
ARCHITEKTONICKÁ KANCELÁŘ
BUDĚJOVICKÁ 58, ČESKÝ KRUMLOV
TEL.: 380 711 315, email:rampas@spstudio.cz

ÚZEMNÍ PLÁN BOHDALOVICE

M1:5000

KLAD LISTŮ

5 4
3 2 1

04 VÝKRES VEŘEJNĚ PROSPĚŠNÝCH STAVEB, OPATŘENÍ A ASANACÍ

ÚZEMNÍ PLÁN BOHDALOVICE

M1:5000

KLAD LISTŮ

5 4
3 2 1

04 VÝKRES VEŘEJNĚ PROSPĚŠNÝCH STAVEB, OPATŘENÍ A ASANACÍ